

coupe

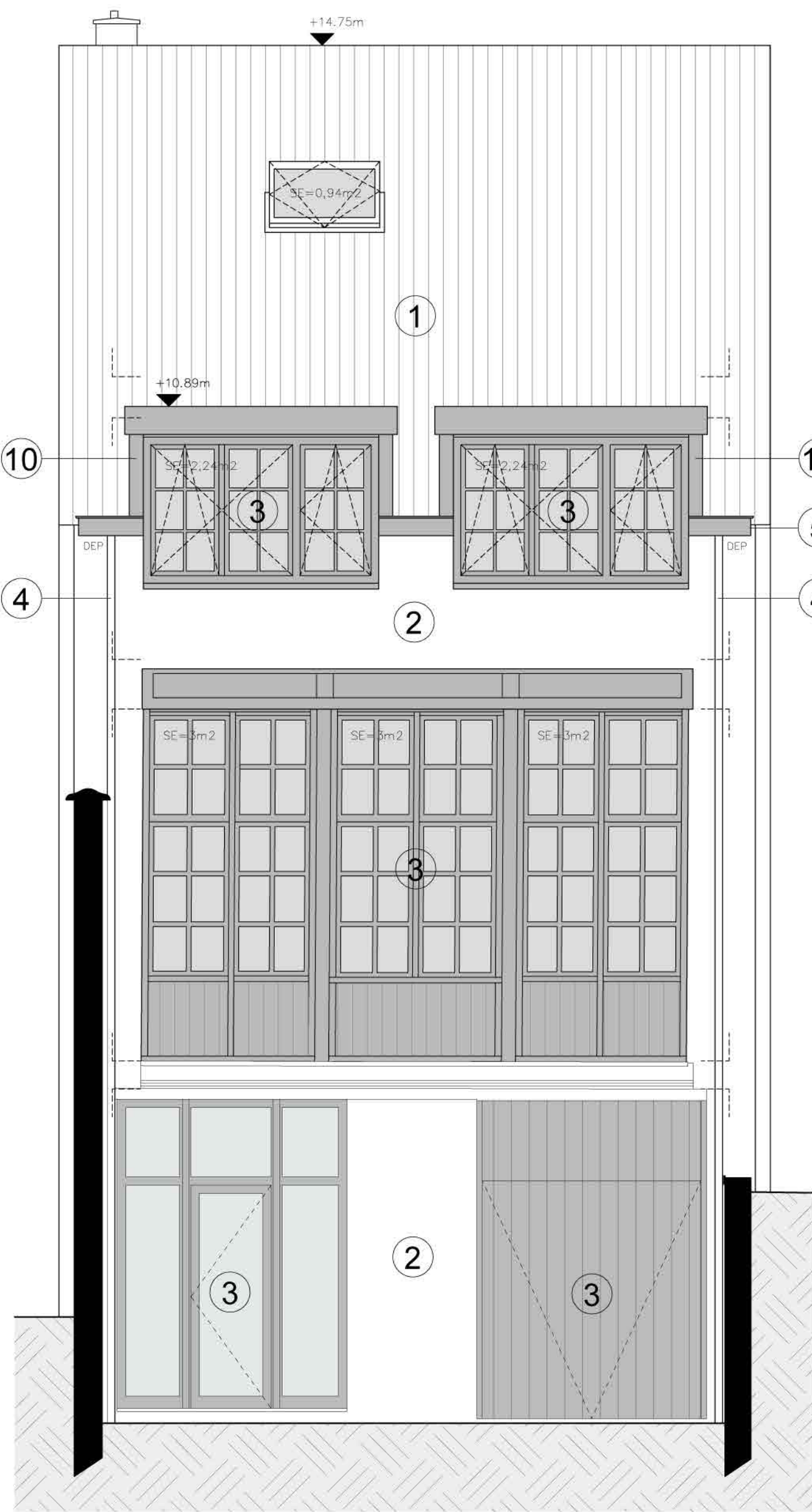

façade avant

- 1 toiture en tuiles ton rouge/orange
- 2 façade cimentée ton gris clair
- 3 menuiserie en bois peint ton gris foncé
- 4 dep en zinc
- 5 corniche en bois ton gris foncé
- 6 façade en briques de ton rouge/brun
- 7 garde-corps vitrés
- 8 bardage en bois ton naturel
- 9 couvre-mur en pierre bleue
- 10 bardage en zinc

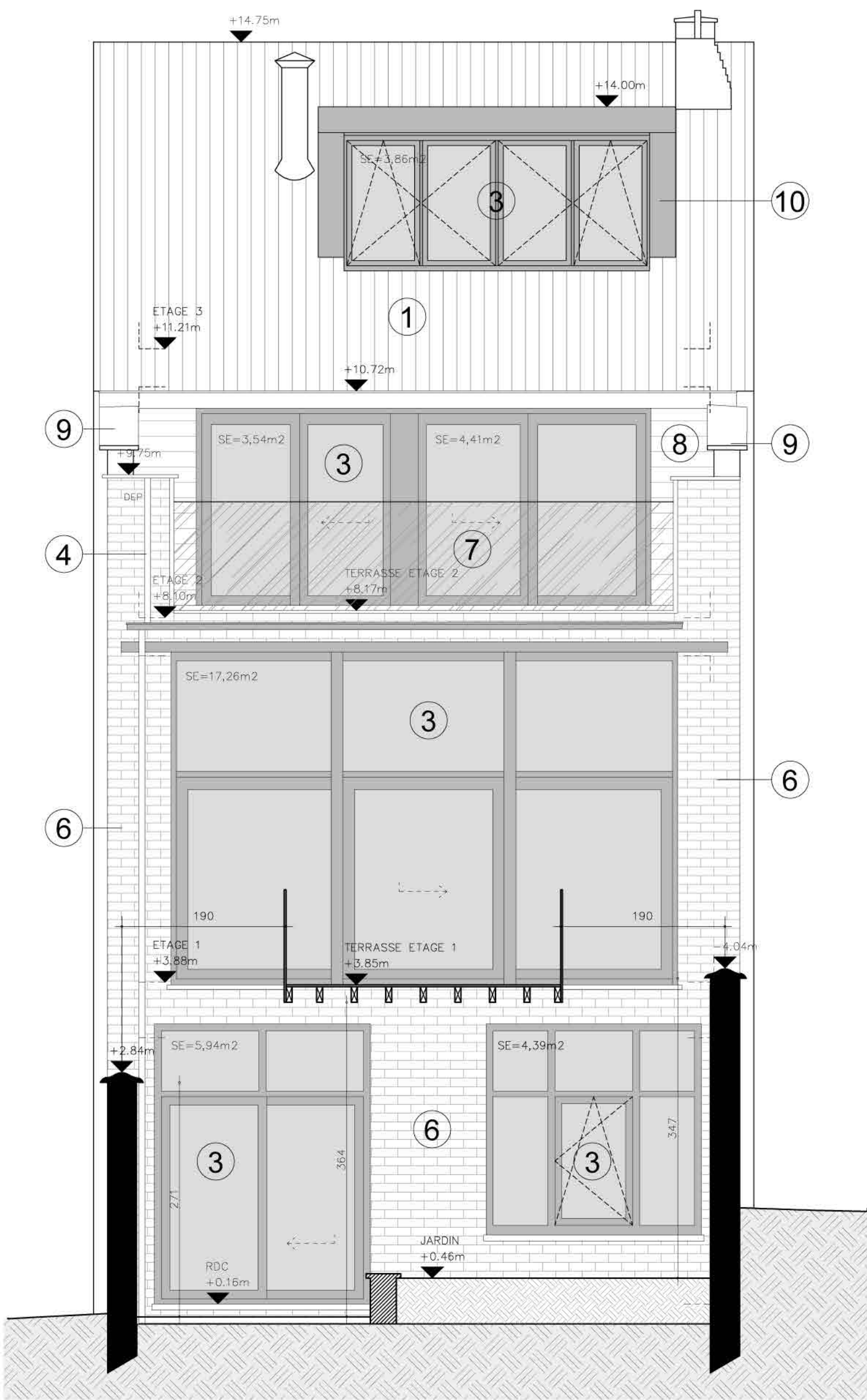

façade arrière

TOUS LES NIVEAUX ET COTES SONT DONNES A TITRE INDICATIF. L'ENTREPRENEUR VERIFIERA LES DIMENSIONS DES ELEMENTS EXISTANTS AVANT TOUTE MISE EN OEUVRE. IL AVERTIRA L'ARCHITECTE EN CAS DE CONTRADICTION AVEC LES PLANS.

TOUS LES OUVRAGES STRUCTURELS SONT REALISES SUIVANT LES PLANS ET PRESCRIPTIONS DE L'INGENIEUR EN STABILITE ET SOUS SON CONTRÔLE.

REGION DE BRUXELLES-CAPITALE  
commune de Forest

## TRANSFORMATION D'UNE MAISON UNIFAMILIALE

avenue des Armures, 82 - 1190 Bruxelles  
cadastre 3ème division, section B, parcelle 29e5

maître de l'ouvrage  
[redacted]  
avenue des Armures, 82 - 1190 Bruxelles / m  
architecte  
Vincent Pigault de Beaupré inscrit à l'Ordre des Architectes  
avenue Victor-Emmanuel III, 84a - 1180 Bruxelles / m +32 476 74 77 26 / +32 2 374 97 00 / vpb@ilovearchitecture.be

## façades et coupe situation projetée

phase  
PU\_23/05/2025 - permis d'urbanisme

indice  
a\_15/09/2025 - compléments

maître de l'ouvrage commune architecte